DER ALTE KREIS

Dezember 2021

DINSLAKEN - VOERDE - HÜNXE

DINSLAKEN

VOERDE

HÜNXE

AKTUELL

INFORMATIV

BÜRGERNAH

WIR IN DINSLAKEN

Aktuell • Informativ • Bürgernah • Heimatverbunden

Der VOERDERer

aktuell • informativ • bürgernah • heimatverbunden

DORF PLATZ

GEMEINDE Hünxe

Zuhause sein

zur Weihnachtszeit

Wir wünschen unseren Kunden ein frohes Weihnachtsfest
und einen guten Start in das neue Jahr!

www.wohnbau-dinslaken.de

wd 100 JAHRE Wohnbau Dinslaken

FROHES FEST

Das gesamte Team von

HÖRGERÄTE DIERKSMEIER
BESSER HÖREN
MEISTERBETRIEB

wünscht allen ein gnadenreiches, gesegnetes und friedvolles Weihnachtsfest sowie einen gesunden und besinnlichen Übergang ins neue Jahr 2022.

Hubert Dierksmeier, Simone Dierksmeier, Paula Dierksmeier, Stefan Konitzer, Andreas Gerigk, Anja Ernesti, Marco Hampel, Marco Welle, Yvonne Schoppe, Jessica Cussel, Ann-Katrin Schou, Fitore Haziri, Franziska Künzl, Steffen Schubert, Joel Matysek, Lina Rother.

HÖRGERÄTE DIERKSMEIER
BESSER HÖREN
MEISTERBETRIEB

„Hören ohne Batterien – Testen Sie die neuste Akku Technologie“

Am Neutor 7
46535 Dinslaken
Tel.: (0 20 64) - 1 82 82

Im Osterfeld 15
46562 Voerde
Tel.: (0 28 55) - 98 55 90

Bülowstr. 21
46562 Voerde-Friedrichsfeld
Tel.: (0281) - 16434748

Hauptstraße 55
46569 Hünxe - Bruckhausen
Tel.: 02064 - 477 24 33

info@hoergeraete-dierksmeier.de www.hoergeraete-dierksmeier.de

FROHES FEST

Treue zahlt sich für Strom- und Gaskunden aus

Die Stadtwerke Dinslaken haben unterschiedliche Tarife für Bestands- und Neukunden eingeführt

Alles wird teurer. Das ist im Moment nicht nur ein subjektives Gefühl. Die Kosten für Energie insgesamt sind stark gestiegen, der Grund liegt nicht allein in der CO_2-Bepreisung, die zum Umstieg auf regenerative Energien und damit mehr Klimaschutz führen soll. Die erhöhte weltweite Nachfrage nach Energie spielt ebenso eine Rolle wie zu gering geplante Mengen in den Gasspeichern Deutschlands. Die Energieversorger müssen die gestiegenen Preise an ihre Kunden weitergeben. Bei den Stadtwerken Dinslaken fallen die Preisanpassungen für die meisten Kunden der Stadtwerke Dinslaken erfreulicherweise moderat aus. Möglich machen dies unterschiedliche Strom- und Gastarife für langjährige Bestandskunden und Neukunden. Eine Neuregelung ab dem 1. Januar 2022, die auf den ersten Blick vielleicht irritieren mag, aber fair ist.

Der Grund ist plausibel: Die Stadtwerke Dinslaken richten ihr wirtschaftliches Handeln so aus, dass sie ihren langjährigen Kunden, die ihnen teils seit Jahrzehnten die Treue halten, die günstigsten möglichen Konditionen bieten können. Wie das möglich ist angesichts rasant steigender Energiekosten? Die Antwort liegt im vorausschauenden Handeln. Ihren gewachsenen Kundenstamm fest im Blick können die Stadtwerke Dinslaken die benötigten Strom- und Gasmengen über lange Zeit im Voraus einkaufen, nämlich dann, wenn die Preise auf dem Energiemarkt, der starken Schwankungen unterworfen ist, niedrig sind. Diesen Vorteil geben die Stadtwerke als kommunaler Energieversorger an die Verbraucher gerne weiter.

Das Kundenverhalten insgesamt hat sich in den vergangenen Jahren jedoch gewandelt. Immer auf der Suche nach dem vermeintlich billigsten Schnäppchen springen Verbraucher von einem Strom- oder Gasanbieter zum nächsten. Für sie muss die benötigte Energie kurzfristig und damit zu den aktuell hohen Preisen nachgeordert werden.

Gelten nun einheitliche Tarife für Bestands- und Neukunden, setzen sich die Endpreise aus den genannten, unterschiedlich hohen Einkaufspreisen zusammen. Dies bedeutet einen Nachteil für die Bestandskunden, die wegen der Wechsler höhere Preise zahlen müssten. Genau dies möchte man bei den Stadtwerken Dinslaken vermeiden. Die Unterscheidung zwischen Bestands- und Neukunden ist fair gegenüber den Dinslakenern, die den Stadtwerken seit vielen Jahren die Treue halten. Diese Treue verdient es, belohnt zu werden. Und auch für Neukunden bleiben die Stadtwerke einer der günstigsten Energieversorger in der Region.

VOR ORT. GANZ NAH. IMMER DA.

100 % Ökostrom*
zum günstigen Preis

SD stadtwerke dinslaken

Jetzt wechseln zu DINStrom+ und sparen!

Alle Infos unter:
www.stadtwerke-dinslaken.de
Kostenfreie Hotline
0800 .11 605 60

* Das Ökostromprodukt DINStrom+ besteht zu 100 % aus Ökostrom RE. Ökostrom RE ist ein Produkt der KlimaINVEST Green Concepts GmbH, Hohe Bleichen 10, 20354 Hamburg. Der Ökostrom stammt zu 100 % aus europäischer Wasser- und/oder Windkraftanlagen mit modernen Umweltstandards.

FROHES FEST

Deutsches Rotes Kreuz

Kreisverband Dinslaken-Voerde-Hünxe e.V

Werden Sie förderndes Mitglied im DRK-Kreisverband Dinslaken-Voerde-Hünxe.

Jedes Fördermitglied genießt unseren weltweiten Flugrückholdienst im Krankheitsfall. Dies bereits mit einem Mindestbeitrag von 36,- € im Jahr.

Fordern Sie den Beitrittsantrag telefonisch unter 0 20 64 - 44 68 0 oder per E-Mail unter cornelia.pahl@drk-dinslaken.de an.

SAPV Niederrhein | SAPV Rhein-Ruhr | Hospiz Niederrhein | Niederrheinische Akademie für medizinische Fort- und Weiterbildung

Spezialisierte ambulante Palliativ-Versorgung

SAPV Niederrhein GmbH
Duisburger Straße 168, 46535 Dinslaken
Tel.: +49 (0) 2064 – 47151-0
Fax. +49 (0) 2064 – 47151-99
Geschäftszeiten:
Montag bis Freitag: 9.00 bis 15.00 Uhr
E-Mail: info@sapv-niederrhein.de
Internet: www.sapv-niederrhein.de

Malteser Apotheke

Stephan Bade

3x RUNDUM GUT VERSORGT

NEUSTRASSE	AM NEUTOR	BRUCKHAUSEN
Neustraße 2–4	Am Neutor 24	Hauptstraße 57
46535 Dinslaken	46535 Dinslaken	46569 H nxe
Tel. 02064 411510	**Tel. 02064 41040**	**Tel. 02064 38193**

www.malteser-apotheke.de

FROHES FEST

Gemeinsam kriegt man alles gebacken.

Morgen kann kommen.

Wir machen den Weg frei.

Wir wünschen Ihnen eine besinnliche Weihnachtszeit und ein glückliches, gesundes und erfolgreiches 2022.

Volksbank Rhein-Lippe eG

Erfolgreiche Menschen in der Region

FROHES FEST

Volksbank Rhein-Lippe eG: Mitgliederpreis 2021

Erstmals konnte nun der Mitgliederpreis der Volksbank Rhein-Lippe eG überreicht werden. Im Rahmen der Vertreterversammlung verlieh Vorstandsmitglied Claus Overlöper den mit insgesamt 5.000 Euro dotieren Ehrenamtspreis. Sowohl die Kandidatenauswahl als auch die Abstimmung über die Platzierung lag in der Hand der Mitglieder der Volksbank Rhein-Lippe eG. „Wir möchten Förderung, Gemeinschaft und Beteiligung für unsere Mitglieder erlebbar machen“, so Overlöper und erläuterte weiter, warum dieser Preis etwas Besonderes sei.

Die Volksbank Rhein-Lippe eG habe zwar schon immer viele kulturelle, sportliche, kirchliche, soziale Einrichtungen und Projekte vor Ort gefördert. Der Mitgliederpreis habe aber zwei genossenschaftliche Besonderheiten, so Overlöper. Jedes Mitglied der Volksbank Rhein-Lippe eG konnte nämlich einen Verein oder auch eine Person für den Preis vorschlagen. Im Anschluss daran konnte jedes Mitglied dann mit bestimmen, wer einen Preis erhalten soll. Vier Wochen lang war das Voting elektronisch im Digitalen Netzwerk für Mitglieder möglich. Beeindruckt zeigte sich Overlöper davon, dass insgesamt 44 Vorschläge eingereicht wurden. Sowohl Einzelpersonen, Sportvereine, Musikgruppen, Initiativen für Flüchtlinge, Krankenbesuchsdienste, Naturschutzorganisationen, Interessengemeinschaften, Tafeln und weitere Initiativen zeigten die Vielfalt des Ehrenamtes in der Region. Die Nominierung und Platzierung sei urdemokratisch und ganz im genossenschaftlichen Sinne abgelaufen.
„Ehrenamtler bilden das Rückgrat einer Gesellschaft,“ so Overlöper in seiner Laudatio. „Durch Menschen wie Sie wird unsere Gesellschaft lebenswerter und menschlicher. Sie setzen sich mit vollem Herzen für eine gute Sache ein. Unser Dank gilt allen, auch denjenigen, die es heute nicht aufs Treppchen geschafft haben.“
Auch im nächsten Jahr wird die Volksbank Rhein-Lippe eG den Mitgliederpreis als besondere Form der Mitbestimmung und Mitgestaltung ausloben.

Die Platzierten:
Der dritte Platz des Mitgliederpreises der Volksbank Rhein-Lippe ging an die Rehkitzrettung Hamminkeln, die sich für das Wohl der Wildtiere in ihrem natürlichen Umfeld einsetzt. Das Augenmerk gilt dabei insbesondere den Rehkitzen. Damit diese nicht im Frühjahr den Mähmaschinen zum Opfer fallen, werden die Wiesen vor dem Mähen mit einer Drohne überflogen, die mit einer Wärmebildkamera ausgestattet ist. So werden die Rehkitze rasch aufgefunden, vorübergehend von den Flächen entfernt und anschließend wieder in die Obhut der Ricken entlassen. Die Anschaffung der Drohne wurde bereits durch ein Crowdfunding mit der Volksbank Rhein-Lippe eG ermöglicht. Stellvertretend für die Gruppe der Rehkitzrettung Hamminkeln nahmen Björn Alexander und Stefan Möllenbeck den mit 1.000 Euro dotierten Preis entgegen.

Auf den zweiten Platz wählten die Mitglieder der Volksbank den Verein Gänseblümchen aus Voerde. Für den Verein nahmen die Schatzmeisterin Rita Mielke und der Vorsitzende, Tobias Modrzejewski, den Preis und den damit verbundenen Betrag von 1.500 Euro dankend an. Der Verein hilft krebskranken Kindern und deren Familien. Mithilfe von Spendengeldern unterstützt der Verein u.a. mit renommierten Ärzten Projekte der Krebsforschung. Ein weiterer zentraler Punkt sind die Kinder- und Familienfreizeiten, die den Kindern und den dazugehörigen Familien neuen Mut machen und Lebensfreude schenken sollen.

Mit knappem Vorsprung wählten die Mitglieder der Volksbank die Jugendabteilung des Sportvereins Grün-Weiß-Lankern auf den ersten Platz. Der Verein aus Hamminkeln hat mehr als 1.000 Mitglieder und eine große Jugendabteilung. Die Trainerinnen und Trainer der Fußball- und auch Tanzmannschaften haben sich durch besonderes ehrenamtliches Engagement hervorgetan. Gerade in Corona-Zeiten wurden mit kreativen Ideen nicht nur Online-Trainingseinheiten und andere Aktivitäten angeboten, sondern auch der Kontakt gehalten. Dies geschah etwa über die Verteilung von Nikolaus-Tüten oder die Befüllung von Osternestern. Die Jugendabteilung von Grün-Weiß-Lankern hat es geschafft, Kinder in der Corona-Zeit mit Alternativen zu Handy und Co zu beschäftigen.

Eine Geste von Herzen
Bei der Übergabe des Preises hatten die beiden Vereinsvertreterinnen, die stellvertretende Jugendleiterin Marion Klein-Schmeink und die Jugendleiterin Renate Müggenborg, eine besondere Überraschung. Das der Gänseblümchen e.V. mit nur wenigen Stimmen auf den zweiten Platz verwiesen worden war, spendeten die „Grün-Weißen“ spontan 500 Euro aus ihrem Gewinn. Mit dieser großzügigen und menschlichen Geste ernteten die beiden Sportlerinnen großen Applaus in der Vertreterversammlung der Volksbank.

v.l.n.r. : Claus Overlöper (Vorstand Volksbank), Rita Mielke und Tobias Modrzejewski (Gänseblümchen), Björn Alexander und Stefan Möllenbeck (Rehkitzrettung), Renate Müggenborg und Marion Klein-Schmeink (GW Lankern)

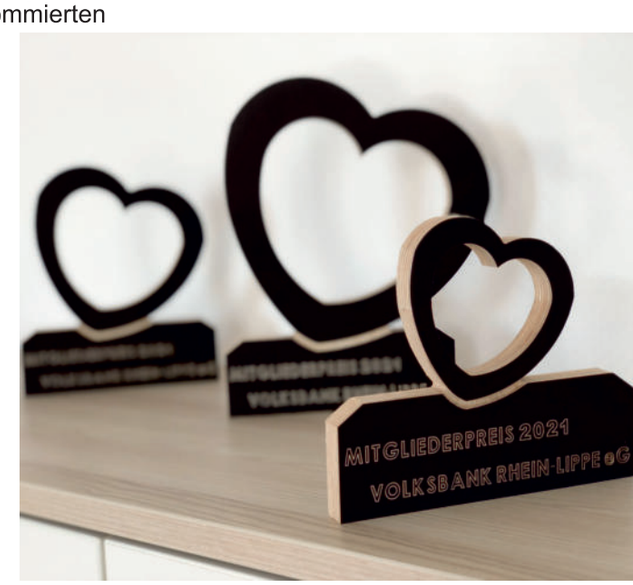

Volksbank
Rhein-Lippe eG

FROHES FEST

Nispa-Neujahrskonzert: Philharmonie im Willibrordi-Dom

Zu einer musikalischen Premiere kommt es am Samstag, 8. Januar um 19 Uhr im Willibrordi-Dom zu Wesel. Die Niederrheinische Sparkasse RheinLippe lädt zum Neujahrskonzert ein. Erstmals seit Bestehen der festival:philharmonie westfalen wird das temporäre Orchester der musik:landschaft westfalen in Wesel gastieren und die Zuhörerinnen und Zuhörer in seinen Bann ziehen. Die Besucherinnen und Besucher erwartet ein Mix an Walzern, Polkas und Tänzen unter der Leitung des weltbekannten Komponisten Krzystzof Pendercki mit den schönsten Klängen aus der Strauss-Dynastie – angelehnt an das Neujahrskonzert der Wiener-Philharmoniker.

Stargeiger József Lendvay im Willibrordi-Dom

Als Solisten des Abends konnten wir den ungarischen Stargeiger und vielfach ausgezeichneten Virtuosen József Lendvay verpflichten. Der zweifache Echo-Preis-Gewinner, der kürzlich sein Debüt in der Carnegie-Hall in New York feierte, bringt ungarisches Temperament in klassische Melodien, die unter seinen virtuosen Fingern mit rasanten Rhythmen zu neuem Leben erweckt werden und sich zur Essenz der ungarischen Lebensfreude verdichten. „Das festival:philharmonie westfalen hat auf vielen Konzerten in der Region schon zahlreiche Menschen begeistert. Wir freuen uns sehr, dass wir das Ensemble nun für unser Neujahrskonzert in Wesel gewinnen konnten“, sagt Friedrich-Wilhelm Häfemeier, Vorstandsvorsitzender der Nispa. „Jeder sollte mindestens einmal im Leben ein gutes Klassik-Konzert besucht haben. Dieser Einklang, diese Atmosphäre – das ist einfach faszinierend.“

Eintrittskarten sind ab dem 15. November erhältlich.

Eintrittskarten sind ab dem 15.11. für Nispa-Kundinnen und Kunden zu jeweils 15 Euro in allen Kunden-Centern erhältlich, ab dem 13.12. für alle weiteren Interessierten für jeweils 30 Euro. „Wir freuen uns darauf, das neue Jahr mit einem tollen Konzert-Abend einzuläuten“, so Friedrich-Wilhelm Häfemeier.

Alle Veranstaltungsinformationen auf einen Blick
Was? Nispa-Neujahrskonzert: festival:philharmonie westfalen
Wann? 8. Januar 2022, 19 Uhr; Einlass ab 18 Uhr
Wo? Willibrordi-Dom, Großer Markt, 46483 Wesel

Es gilt die aktuelle Corona-Schutzverordnung des Landes NRW. Weitere Informationen unter **www.nispa.de/konzert**

Nispa-Neujahrskonzert

Erleben Sie die *festival:philharmonie westfalen* mit dem Stargeiger Joszef Lendvay.

8. Januar 2022
Willibrordi-Dom Wesel

Eintrittskarten erhalten Sie in allen Kunden-Centern. Weitere Infos auf nispa.de/konzert

Weil‘s um mehr als Geld geht.

Kulturförderer
Niederrheinische Sparkasse RheinLippe

Nispa.de

FROHES FEST

www.BALLONICA.de
Events & Ballondekoration

- Ballons & Co.
- Helium
- Geldverpackung

Mobil: 0176 - 93 11 61 44

Wir ziehen um:
Ab 07. Januar 2022
Alte Hünxer Str. 10
46562 Voerde-Friedrichsfeld

Wir wünschen Ihnen
und Ihren Lieben eine besinnliche
Adventszeit, sowie ein
Frohes Weihnachtsfest.
Ihr Team vom Gasthof Hinnemann

Sie möchten an Weihnachten
nicht selber kochen?
Dann haben wir die Lösung!
Wir bereiten Ihnen Ihr Essen vor
und Sie müssen es zu Hause
nur noch erwärmen.
Bestellung bis 20.12.2021
unter 02855/15048

Kritisch-besinnliche Gedanken zum Fest …

Welches Lied, liebe Leute, sollen wir singen,
da schon wieder Corona-Glocken erklingen?
Vielleicht ein leiser Feiergesang,
ohne laute Töne von seeligem Klang?

Allein die zahllosen bunten Lichter,
der Sternenglanz, mit jeder Nacht dichter,
sind geeignet, uns kurzfristig zu erhellen,
auch, wenn Zahlen in die Höhe schnellen.

Im Dunkel weht ein eisiger Wind -
die Gedanken bei Krippe und heiligem Kind,
wo alles in göttliches Strahlen fällt
und Frieden sucht in dieser Welt.

Wie alle Jahre, so "könnte" es sein …
doch wieder ist alles anders im Kerzenschein.
Trotz geschmückter Tanne und Geschenken,
mit saftigem Braten und heißen Getränken,
trotz aufgeregtem Kinderlachen,
werden wir uns ernste Gedanken machen.

Wer stiehlt uns die Hoffnung?
Wer nimmt uns die Scheu?
Wer schenkt uns erneute Verzauberung?
Macht der, der da kommt, wirklich alles neu?

Deshalb sollten wir uns - trotz aller Bedenken -
einen riesigen Sack voll Vertrauen schenken.
Die Fragen bleiben, das Jahr wird vergeh'n,
uns bleibt nur die Hoffnung; vielleicht wird es schön.

In diesem Sinne wünsche ich allen Lesern und
Leserinnenein besinnliches Weihnachtsfest, Gesundheit
und Mut für das NEUE JAHR 2022!

© Ingrid Hassmann

Schlüsselübergabe

Einen neuen Schaukasten bekam der Sportverein Yesilyurt Möllen von der Nispa gefördert. Generalbevollmächtigter Reinhard Hoffacker, von der Niederrheinischen Sparkasse RheinLippe überreichte dem Vorsitzenden Bülent Ögüt den Schlüssel und überzeugte sich selbst vor Ort von der ordentlich und professionell durchgeführten Montage.

Neue Trikots

Die E-Jugend Fußballer des Sportvereins **Yesilyurt Möllen** bedankten sich lautstark nach dem Fotoshooting beim Generalbevollmächtigten der Niederrheinischen Sparkasse RheinLippe, Herrn Reinhard Hoffacker für die von ihm überreichten neuen Trikots. Herr Hoffacker wünschte dem Team allzeit gute und erfolgreiche Spiele.

Nispa.de

FROHES FEST

Das Team um Benjamin Kalthoff bedankt sich herzlich bei unseren Kunden für das entgegengebrachte Vertrauen im Jahr 2021 und wünscht besinnliche Feiertage und einen guten Rutsch ins neue Jahr!

Benjamin Kalthoff, Michael Färber, Lars Vüllings, Katharina Schanzmann, Lorena Weiershausen, Havva Sahin, Enricco Madeja, Elif Soydan, Robin Brauer, Giovanni Brena, Christian Schewe, Fehmi Gariban, Tolga Baysar, Maximilian Tomala, Dauran Haweri, Pascal Wnuk-Lipinski

autohaus BERNDS ... mit Rat und Tat parat!
www.bernds.com

Autohaus Bernds GmbH Voerde
Oberer Hilding 34 46562 Voerde
Tel.: 02855 / 92 99 – 0
Fax: 0203 / 54 47 27 – 300

Leise rieselt der Schnee…

Verschenken Sie jetzt einen Gutschein für eine professionelle Höranalyse.

signia

Hören Sie die Zukunft. Jetzt!

Gutschein

HÖRGERÄTE HORST

WESEL
Apollo-Passage 6
46483 Wesel
+49 (0)281 33 12 32

HAMMINKELN
Raiffeisenstraße 16
46499 Hamminkeln
+49 (0)2852 507 264

VOERDE
Friedrichsfelder Straße 2
46562 Voerde
+49 (0)2855 961 79 00

www.hoergeraete-horst.de

FROHES FEST

- Reparaturverglasungen
- Wärmeschutz
- Schallschutz
- Einbruchschutz
- Sonnenschutz
- Duschabtrennung nach Maß
- Ganzglastüren und Anlagen
- Spiegel nach Maß
- individuelle Fertigung von Glasmöbeln

VERGLASUNGSDIENST glas stricker

Ganzglasduschen · Ganzglastüren · Schiebetüren · Glasdächer

Öffnungszeiten:
Mo - Fr 7.30 - 17.00 Uhr
Sa 9.00 - 13.00 Uhr
Tel.: 0 20 64 / 44 71 0
Fax: 0 20 64 / 44 71 44
info@glas-stricker.de
www.glas-stricker.de
Hedwigstr. 9
46537 Dinslaken

Türkische Spezialitäten
Toros
Bahnhofstraße 74 · 46562 Voerde

PARTYSERVICE ab 5 Personen
AKTIONSTAGE
KIDSMENÜS

Tel.: 02855 / 96 97 910
Öffnungszeiten:
täglich von 12:00 - 22:00 Uhr

Josefa`s Grill

Bahnhofstr. 82
46562 Voerde
Tel. 02855 /5888

Abhol- und Lieferservice
Dienstag - Sonntag
13:00 bis 20:00 Uhr

KÜCHEN MÖBEL MEISTERLEISTUNG

Wohnideen aus Meisterhand seit 1986

TOBOLIK
tischlerei & küchenstudio

www.tobolik.de

Zunftweg 6 • 46562 Voerde • ☎ 02855 - 85 65 6

KRAFTFAHRZEUG GEWERBE

Qualität ist unsere Stärke

Stevens & Hülsdonk
autoZentrum

Kfz-Reparatur-Werkstätten · Karosserie-Fachbetrieb
Lackier-Fachbetrieb · DEKRA Prüfstelle · Ersatzwagen · Reifen-Shop
Autogas-Fachbetrieb · Neu- und Gebrauchtwagen vieler Marken

Grenzstraße 222 · 46562 Voerde · Tel. (0 28 55) 9 65 00 · Fax (0 28 55) 79 80 · www.autozentrum-voerde.de

SOMMER SONNENSCHUTZ & SICHERHEITSTECHNIK

SOMMER SONNEN SCHUTZ & SICHERHEITS TECHNIK

Im Hörsken 62
46562 Voerde
02855 - 3089915
0175 - 77 666 37

- Rollladen / Antriebe
- Rollladen-Reparatur
- Sonnenschutz
- Terrassendächer
- Garagentore
- Einbruchschutz
- Sicherheitstechnik
- Smart Home

www.sommersonne-sicherheit.de

ORTHOPÄDIE-TECHNIK & SANITÄTSHAUS KALING

Maria Kaling
Friedrichsfelder Straße 18 · 46562 Voerde
Telefon (0 28 55) 92 14 74 Telefax (0 28 55) 92 14 75
E-Mail san.kaling@freenet.de

Lieferant aller Krankenkassen, Berufsgenossenschaften und Orthopädischen Versorgungsstellen.

ROOHUS APOTHEKE

Alte Hünxer Str. 30
46562 Voerde-Friedrichsfeld
0281 - 44 15

Burgapotheke

Mittelstr.23
46514 Schermbeck
02853 - 34 69

ROOHUS APOTHEKE

MARIEN APOTHEKE

Dr. Boris Petri e.K.
Bahnhofstraße 2
46562 Voerde

Tel.: 0 28 55 - 75 93
Fax: 0 28 55 - 78 36
info@marien-apotheke-voerde.de
www.marien-apotheke-voerde.de

Spedition Schneider

- Internationale Transporte
- Güter-, Nah- und Fernverkehr
- Lagerhaltung
- Eiltransporte

Poststraße 37 · 46562 Friedrichsfeld
Tel. (02 81) 942 900

Volksbank Rhein-Lippe eG

LANGENFURTH

Erdbau Deichbau
Landschaftsbau Tiefbau
Ingenieurbau Abbruch
Baumpflege Grünpflege

Langenfurth
Umwelt GmbH
Weseler Straße 78 46562 Voerde
Tel.: 0281/948237 Fax: 0281/948243
info@langenfurthbau.de
www.langenfurthbau.com

Kompetente Rechtsberatung rund um Ihre Immobilie. Wir unterstützen unsere Mitglieder bei Auseinandersetzungen mit Mietern, WEG Verwaltern, Nachbarn und Behörden.
Mehr Infos unter 0281 / 16 38 80 60 oder www.hug-wesel.de

Haus & Grund®
Eigentum. Schutz. Gemeinschaft.
Wesel

Haus und Grundbesitzerverein Wesel und unterer Niederrhein e. V.
Wallstr. 7 | 46483 Wesel
Telefon: 0281 / 163 8806-10
Fax: 0281 / 258 83
E-Mail: info@hug-wesel.de

LOKAL, NAH & BESTENS VERSORGT:

Energie von meinen Stadtwerken!

Jetzt wechseln und Ökostrom & Ökogas mit Preisgarantie sichern! Details unter www.stadtwerke-voerde.de

stadtwerke Voerde
NATÜRLICH. BESSER VOR ORT.

Besuchen Sie uns im Kundenbüro:
Rathausplatz 20, 46562 Voerde · Di: 8 13 Uhr, Do: 13 18 Uhr · www. stadtwerke-voerde.de

Ausbildung mit Zukunft bei den Stadtwerken Dinslaken

Jetzt bewerben für den Start ins Berufsleben am 1. September 2022

Die Stadtwerke schauen nicht nur in die Zukunft, wenn es um eine verlässliche sowie nachhaltige Energieversorgung, moderne Technologien und aktiven Klimaschutz geht. Sie suchen jedes Jahr junge Menschen, die diese Ziele gemeinsam im Team erreichen möchten und zugleich für sich selbst nach einem interessanten und krisensicheren Arbeitsplatz mit Perspektive Ausschau halten. Zum 1. September 2022 bieten die Stadtwerke Dinslaken hier vor Ort Ausbildungsplätze in fünf Berufsfeldern an.

Von der Beleuchtung bis zur Digitalisierung: Ein Leben ohne Elektrizität ist heute nicht mehr denkbar. **Elektroniker*innen für Betriebstechnik** sorgen dafür, dass der Strom fließt, damit die Arbeit läuft. Sie installieren Leitungen für die Energieversorgung und die Messtechnik, warten und überprüfen Anlagen. Und tritt einmal eine Störung auf, wissen sie, wo der Fehler liegt, und können ihn beheben.

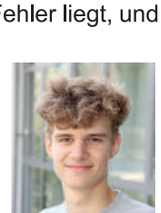

Ben Macpohl: „Die Arbeit als Elektroniker für Betriebstechnik ist abwechslungsreich und es macht großen Spaß, gemeinsam mit den Arbeitskollegen Lösungen für Probleme zu finden.“

Trinkwasser und Fernwärme spielen eine wichtige Rolle im Stadtwerke Dinslaken Konzern. **Anlagenmechaniker*innen für Sanitär-, Heizungs- und Klimatechnik** sind Fachleute für die Heizungs- und Versorgungstechnik in Wohn- und Betriebsgebäuden. Ob Heizkörper oder Solaranlagen installiert werden sollen, die Anlagenmechaniker*innen haben die Gesamtheit umweltschonender Energie- und Wassernutzungssysteme im Blick.

Tim Waclawek: „Mit meiner Ausbildung zum Anlagenmechaniker für Sanitär- Heizungs- und Klimatechnik bei den Stadtwerken Dinslaken habe ich einen zukunftssicheren Job bei einem familienfreundlichen und krisensicheren Arbeitgeber.“

Anlagenmechaniker*innen für Rohrsystemtechnik bauen, montieren und reparieren Kessel, Behälter und eben Rohrsysteme. In ihrer Ausbildung lernen sie Werkstoffe zu beurteilen, Bauelemente mit handgeführten Werkzeugen und Maschinen zu fertigen, technische Systeme zu warten, Rohrleitungspläne sowie isometrische Darstellungen zu lesen und anzuwenden und Komponenten der Steuerungs- und Regelungstechnik einzubinden.

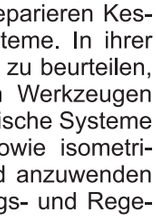

Jonas Kulinski: „Seit dem ersten Tag meiner Ausbildung zum Anlagenmechaniker für Rohrsystemtechnik kann ich meine handwerklichen Fähigkeiten unter Beweis stellen. Außerdem gibt es eine Vielzahl an Weiterbildungsmöglichkeiten“

Das Berufsfeld des **Industriekaufmanns (m,w,d)** umfasst die betriebswirtschaftlichen Abläufe der Stadtwerke Dinslaken Unternehmensgruppe. Vermittelt werden deshalb nicht nur das Arbeiten mit standard- und betriebsspezifischer Software und die Anwendung betriebswirtschaftlicher Informations-, Kontroll- und Planungsinstrumente, sondern auch Kenntnisse über die Stellung, Rechtsform und Struktur des kommunalen Energieversorgers sowie die Bedeutung der Energiemärkte, der Wettbewerber, des Standorts und des eigenen Leistungsangebots.

Yannick Uhlenbruck: „Ich habe mich für eine Ausbildung zum Industriekaufmann bei den Stadtwerken Dinslaken entschieden, weil das Unternehmensleitbild in Bezug auf eine nachhaltige und ressourcenschonende Lebensweise mit meinen persönlichen Ansichten übereinstimmt:“

Die Stadtwerke Dinslaken halten nicht nur die Strom-, Gas-, Wasser und Fernwärmeversorgung in Dinslaken an 365 Tagen rund um die Uhr aufrecht. Zu ihren Angeboten der Daseinsvorsorge gehört auch das DINamare – das stadtwerkebad. Dort bilden sie **Fachangestellte für Bäderbetriebe** aus, die für die Sicherheit in Schwimmbädern sorgen, die nicht nur die Badegäste beaufsichtigen, betreuen und Schwimmunterricht erteilen, sondern auch die technischen Anlagen und die Wasserqualität überwachen, Reinigungs- und Desinfektionsarbeiten durchführen. Zudem wirken sie bei Verwaltungsaufgaben und in der Öffentlichkeitsarbeit mit.

Auszubildende verdienen bei den Stadtwerken Dinslaken bereits vom ersten Lehrjahr an gutes Geld. Die Ausbildungsvergütungen belaufen sich ab April 2022 auf monatlich 1.068, 26 Euro im ersten, 1.118,26 Euro im zweiten und 1.164,02 Euro im dritten Lehrjahr. Bei den dreieinhalbjährigen Ausbildungen in den technischen Berufen werden im letzten halben Jahr monatlich 1.227,59 Euro gezahlt.

Informationen und Kontakt für eine Bewerbung bei den Stadtwerken Dinslaken auf: www.stadtwerke-dinslaken.de/unternehmen/chancen-karriere/ausbildung.html

FROHES FEST

Weihnachtliche Grüße und alle guten Wünsche für das kommende Jahr!

Bildrechte (Vektor): © snyGGG – stock.adobe.com

Senioren-Park carpe diem
Voerde

Mehr als gute Pflege ...

- Stationäre Pflege mit eingestreuter Kurzzeitpflege (70 Pflegeplätze)
- Solitäre Kurzzeitpflege (20 Plätze)
- 54 betreute Wohnungen
- Möglichkeit der eigenständigen hauswirtschaftlichen Versorgung
- Hauseigene Tagespflege
- Ambulanter Pflegedienst
- Rehabilitative Aufbaupflege
- Öffentliches, barrierefreies Café-Restaurant, hausgemachter Mahlzeitenservice

Für weitere Informationen rufen Sie uns gerne an:

Senioren-Park carpe diem
Voerde
Bahnhofstraße 97 · 46562 Voerde
Tel.: 02855/9864-0
www.senioren-park.de

Senioren-Park carpe diem®
...mehr als gute Pflege!

Impressum
„Der Alte Kreis"
Erscheinungweise: monatlich

Herausgeber:
Voerdesign Göbels Werbung
Poststraße 10
46562 Voerde
0281-16498281

www.der-alte-kreis.de
redaktion@der-alte-kreis.de

V.i.S.d.P.
K.-D. Steinmann

Satz & Layout:
Voerdesign Göbels Werbung

Druck:
RDM
Rheinische Druckmedien GmbH
Zülpicher Straße 10
40196 Düsseldorf

Verteilung:
Pro Select
Alte Poststraße 124
46514 Schermbeck

Namentlich gekennzeichnete Beiträge müssen nicht der Meinung der Redaktion entsprechen.

Nachdruck der vom Herausgeber gesetzten, gestalteten und veröffentlichten Texte, Fotos und Anzeigen ist nur mit unserer ausdrücklichen, schriftlichen Zustimmung erlaubt.

FROHES FEST

Liebe Leserinnen, liebe Leser,

das ausklingende Jahr 2021 ist für die meisten von uns ganz anders verlaufen, als wir uns dies erhofft hatten. Dachten wir doch, dass mit der Verfügbarkeit des Corona-Impfstoffs die Pandemie schnell in den Griff zu bekommen sei. Die Impfbereitschaft in der ersten Jahreshälfte war enorm und das große Problem war eher die nicht ausreichende Verfüg-barkeit der Impfstoffe. Der Sommer ließ die Infektionszahlen wiederum sinken und wir alle genossen wiedergewonnene Freiheiten: Sport- und Kulturveranstaltungen, Gastronomie, erste Stadtfeste und Vieles mehr.

Nun hat uns die vierte Welle voll erwischt! Dies wäre vermutlich vermeidbar gewesen, wenn sich mehr Menschen hätten impfen lassen. Denn trotz der Delta-Variante ist statistisch erwiesen, dass die schweren Verläufe nach einer Infektion zu rund 90 Prozent bei Ungeimpften eintreten. Daher der dringende Appell: Lassen Sie sich erstimpfen und boostern! Sie schützen dadurch nicht nur sich, sondern zeigen sich auch solidarisch mit der Gemeinschaft. Nur so können wir in 2022 die Pandemie in den Griff bekommen, weitere Infektionswellen vermeiden und unsere so sehr vermissten Freiheiten wiedererlangen.

Wichtig dabei ist, dass Sie zuversichtlich bleiben und trotz aller Widrigkeiten die Dinge tun, die Ihnen wichtig sind, und dass Sie Familie und Freunde an Ihrer Seite haben. Dieses Glück haben nicht alle Menschen – auch nicht in Voerde. Daher meine Bitte: Behalten Sie Ihre Aufmerksamkeit für Ihre Mitmenschen und bleiben Sie offen für Begegnungen – sei es das Gespräch über den Gartenzaun oder das Treffen mit Freunden und Nachbarn – natürlich „coronakonform“. Unser Gemeinwohl funktioniert gut, wenn wir aufeinander Acht geben und helfen, wo Hilfe benötigt wird.

Eine große Stütze dabei ist das Ehrenamt in all seinen Facetten – vom Hilfsdienst wie beispielsweise bei der Feuerwehr, dem DRK oder der DLRG über die Arbeit in unseren Vereinen, den Kirchen bis hin zu den Corona-Helfern. Für den unermüdlichen Einsatz danke ich allen ganz herzlich.

Aber auch den Einsatzkräften in Polizei und Rettungsdienst, dem gesamten Krankenhauspersonal und Pflegekräften, den Beschäftigten im Einzelhandel und weiteren von Corona besonders belasteten Berufsgruppen sind wir zu Respekt und Dankbarkeit verpflichtet. Sie alle tragen eine besondere Last!

Ich wünsche Ihnen eine besinnliche Advents- und Weihnachtszeit sowie ein glückliches, erfülltes und gesundes Jahr 2022.

Ihr Dirk Haarmann
Bürgermeister

Nispa.de

Steffen Ortmann und das gesamte Team von

„Steffen´s" im Wasserschloss Haus Voerde

wünscht allen ein friedvolles, gnadenreiches und gesegnetes Weihnachtsfest sowie ein erfolgreiches, glückliches und gesundes Jahr 2022.

Heiligabend geschlossen, nur Abholservice.
1. und 2. Weihnachtstag von 12 - 14 Uhr und 14.30 - 16.30 Uhr geöffnet.
Silvester-Menü von 19 -22.30 Uhr.